Webinar: Zusammenarbeit in Microsoft Teams (1)

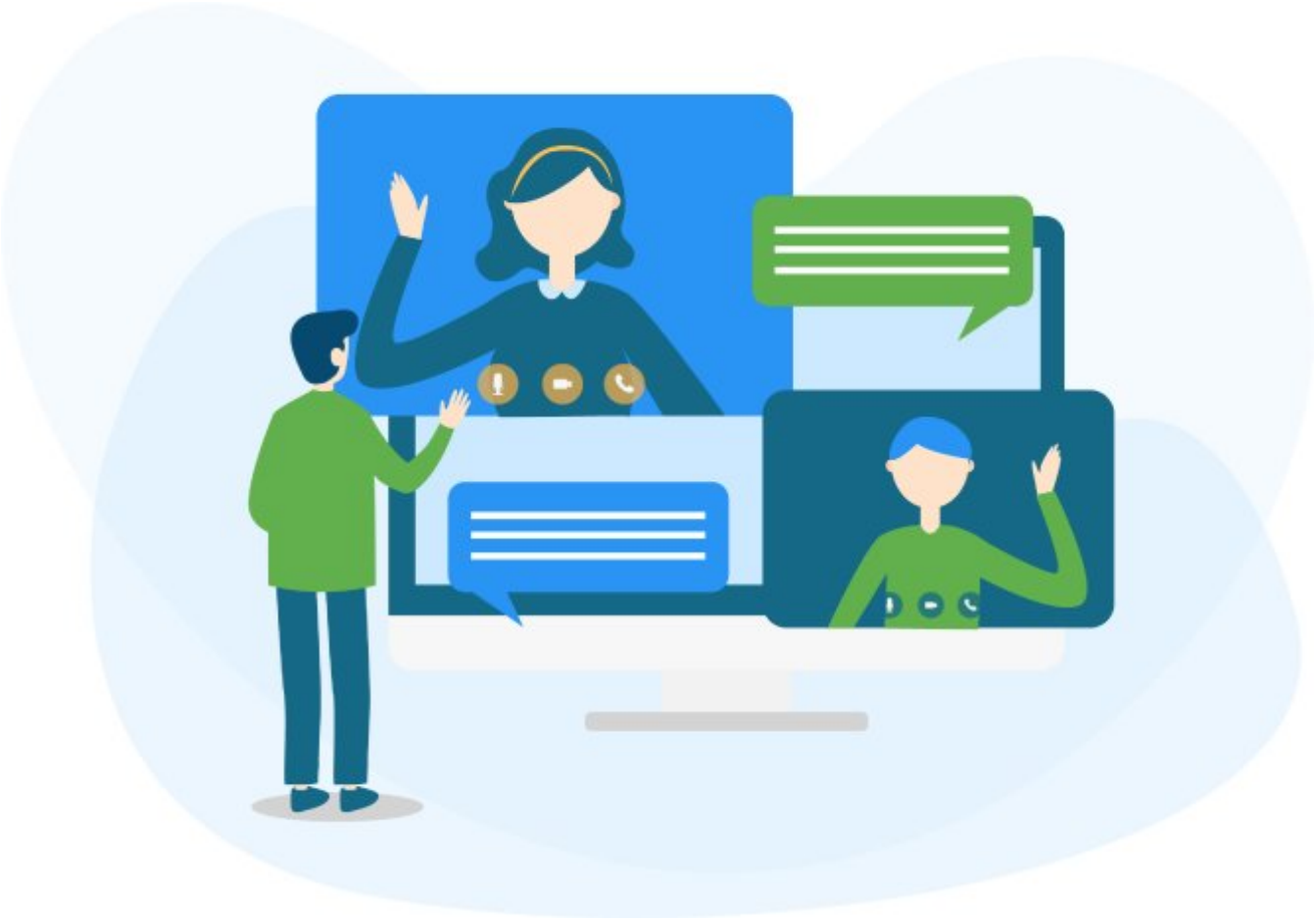

Im ersten Teil unserer Microsoft Teams Webinarreihe zeigen wir Ihnen, wie Sie Ihre Teams und Kanäle besser verwalten können. Außerdem zeigen wir Ihnen ein paar Tricks zum effizienteren Kommunizieren mit dem Chat, sowie Tipps für ein komfortableres Arbeiten in Teams.

Wir teilen unsere **persönlichen Best Practice Tipps** mit Ihnen und geben Ihnen **praktische Tipps und Tricks zum Arbeiten mit Teams** an die Hand, mit denen Sie die **Zusammenarbeit und Kommunikation in Ihrem Team verbessern** können.

Zielgruppe: Microsoft Teams-Nutzer

Sie haben an diesem Termin keine Zeit? Kein Problem! Melden Sie sich an und wir schicken Ihnen die Aufzeichnung im Nachgang. Oder nehmen Sie an einem unserer nächsten Webinare teil: Webinar-Kalender

Beginn:
Wednesday, September 22, 2021, 11:00 AM Uhr

Ende:
Wednesday, September 22, 2021, 11:45 AM Uhr

Veranstaltungsort:

Online

Website & Anmeldung:

https://www.inloox.de/webinare/webinar-zusammenarbeit-in-microsoft-teams-1-22-09-2021/?link=9691